OVERLEVEN LANGS DE IJSSELMEERDIJK - Bijlagen

Een stenen trap, aan weerszijden houten hekken. Favoriet biotoop voor imago, rups en pop van de argusvlinder.

Tijdelijke afrastering voor schapen. Betaalbaar, makkelijk te plaatsen

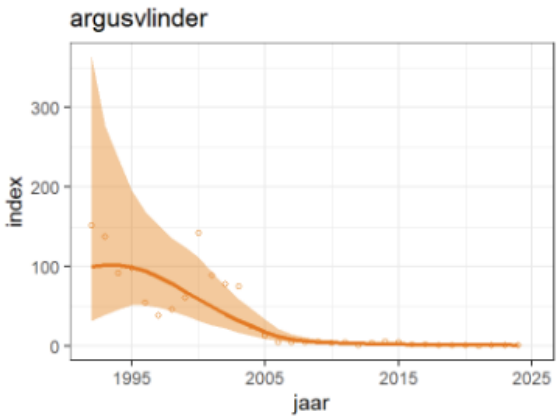

Daling naar 2%

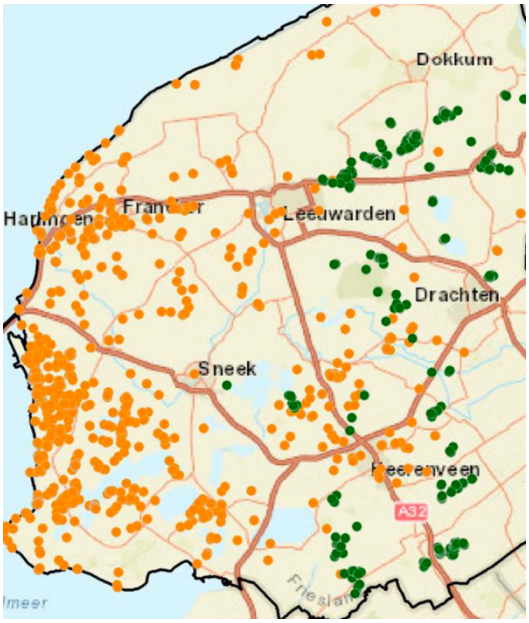

Oranje stippen zijn waarnemingen van de argusvlinder in de periode 2021- 2025

Bronnen:

Bos-Groenendijk, G.I. & H.H. de Vries (2025). Argustelling 2019-2024. Monitoring van insecten in Friesland. Rapport VS2025.011. De Vlinderstichting, Wageningen.

Schuit, B. (2024). De rol van bruggen in de voortplanting van de argusvlinder in de Bovenkerkerpolder. Rapport SV2024.009, De Vlinderstichting, Wageningen.

Stip A., WallisDeVries M.F. & B. Omon (2014). Beschermingsplan argusvlinder. Rapport VS2014.026. De Vlinderstichting, Wageningen.